Libris.RO
Respect pentru oameni și cărți

SĂ CITIM
RĂȚUȘCA CEA URÂTĂ
CU LITERE DE TIPAR

Adaptare după H. C. Andersen

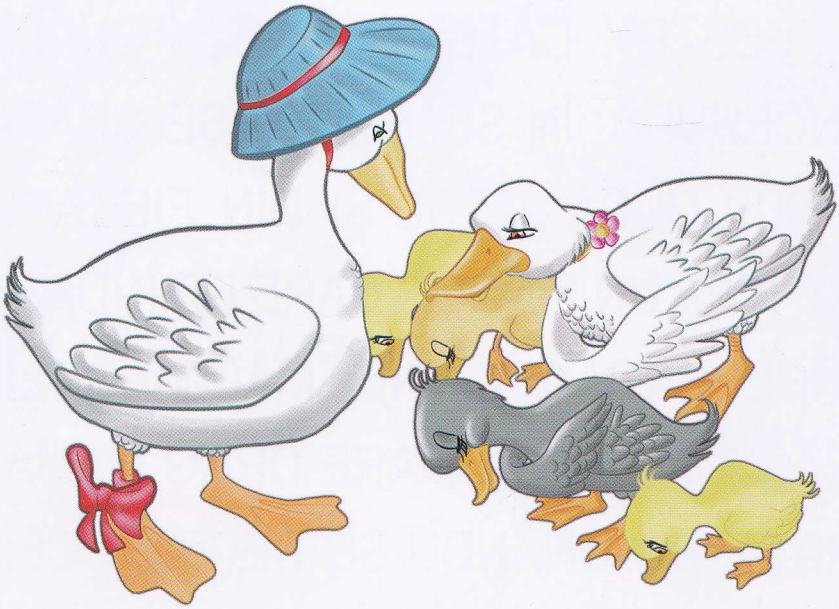

editura Eduard

Respect pentru oameni și cărți

A FOST ODATĂ CA NICIODATĂ O RAŢĂ COCHETĂ. ACUM ERA PRIMĂVARĂ ŞI RAŢA NOASTRĂ ÎŞI CLOCEA OUĂLE ÎN CUIBARUL EI, AŞTEPTÂND NERĂBDĂTOARE; CĂCI DE LA O VREME SE CAM PLICTISISE DE SINGURĂ CE ERA.

PESTE CÂTEVA ZILE, OUĂLE ÎNCEPURĂ, ÎN SFÂRŞIT, A SE CRĂPA UNUL DUPĂ ALTUL ŞI DIN FIECARE SE IVEA UN PUIŞOR CARE DE ÎNDATĂ ÎNCEPEA SĂ MĂCĂNE. „MAC-MAC“, LE RĂSPUNDEA CU MARE DRAG MAMA-RAŢĂ, MINUNÂNDU-SE DE BOBOCEII SĂI.

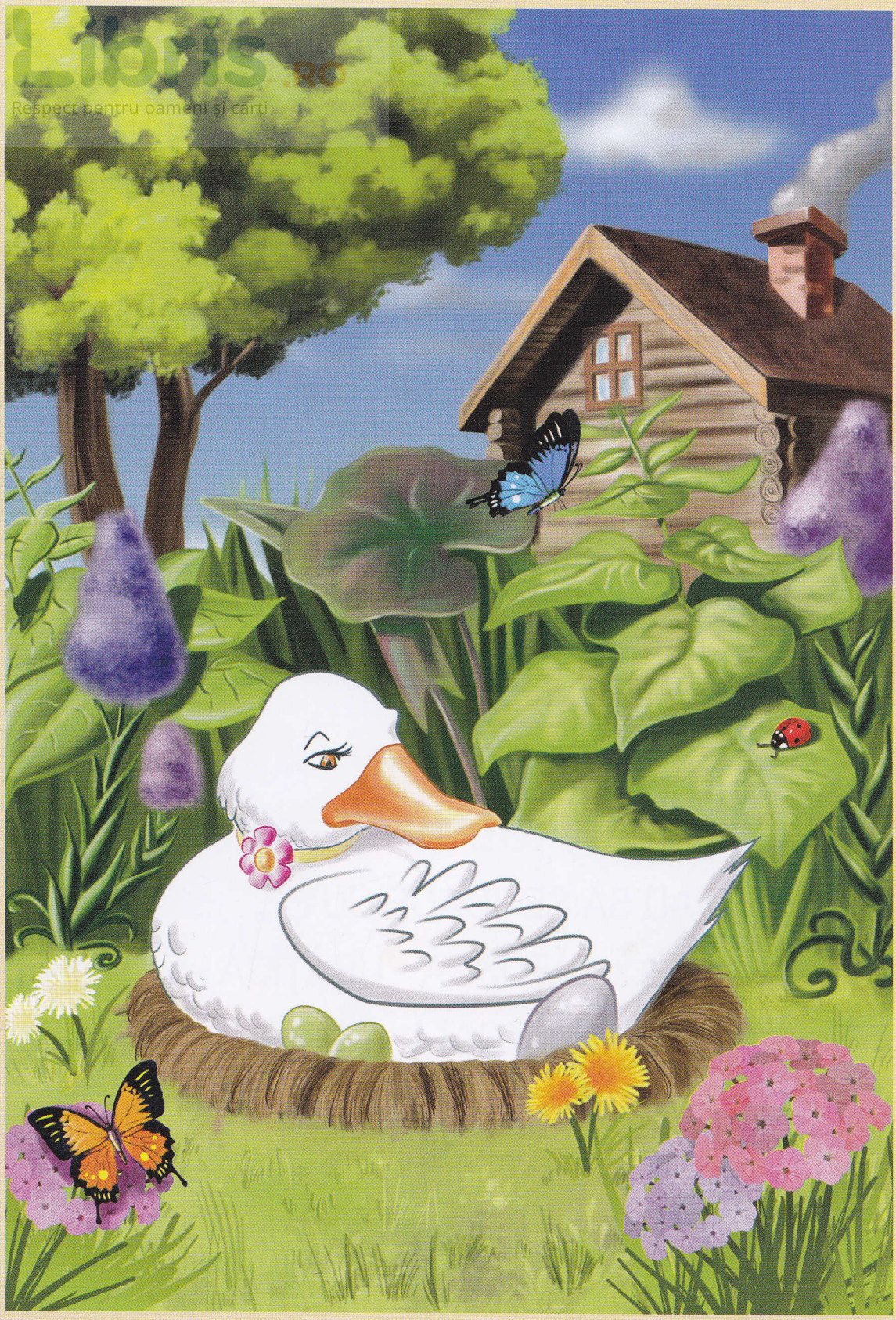

Libris.ro
Respect pentru oameni și cărți

Respect pentru oameni și cărți

MAI RĂMĂSESE UN SINGUR OU, CARE ERA MAI MARE DECÂT CELELALTE. ÎN ZIUA CÂND ŞI ACESTA CRĂPĂ, MĂMICA-RAŢĂ SE SPERIE GROZAV, CĂCI PUIUL CARE ÎŞI SCOASE CĂPŞORUL PIUIND ERA TARE URÂŢEL. AVEA PENELE GRI ŞI LĂBUŢELE MARI. «OH, NU SEAMĂNĂ CU NEAMUL NOSTRU», ÎŞI ZISE MAMA CU DEZAMĂGIRE, IAR FRAŢII LUI RÂDEAU TOT TIMPUL DE EL ŞI NU VROIAU SĂ SE JOACE CU EI.

BIATA RĂŢUŞCĂ URÂŢICĂ ERA OCOLITĂ DE TOATĂ LUMEA, CHIAR ŞI FAMILIA SA O NEGLIJA. AŞA CĂ SE HOTĂRÎ SĂ FUGĂ DE ACASĂ ŞI SĂ